

EDITORIAL

Passada a época mais crítica da pandemia, chegamos ao fim de mais um ano estreitando ainda mais nossos laços com a comunidade que nos circunda, em iniciativas que levaram um pouco de conforto, cidadania e solidariedade aos que mais necessitam.

A cada etapa superada, vamos deixando a fase de obras, acompanhadas de perto por nossas lideranças, com entregas importantes como é o caso das subestações do GasLub, que vão garantir a segurança da rede elétrica quando nossas instalações estiverem operando a todo vapor.

**ESTAMOS PRONTOS
PARA OS
NOVOS DESAFIOS!**

**QUE VENHA
UM FELIZ 2022!**

Nossos contatos:

Fale com a Petrobras

0800 728 9001

(tecle a opção 4)

Atendimento de segunda

a sexta, das 7h às 19h

GasLub vai atrair indústrias que utilizam gás natural



Nosso presidente Silva e Luna participou do evento

O Polo GasLub, que está sendo implantado pela Petrobras na região de Itaboraí e vai receber o gás natural que será produzido no pré-sal, tem potencial para atrair diversos tipos de indústrias que utilizam gás natural no seu processo de produção, gerando empregos, renda, tributos e impostos.

A avaliação é do presidente da Petrobras, Joaquim Silva e Luna, que participou do “Encontro para o Desenvolvimento Econômico Regional do Rio de Janeiro”, evento promovido pelo Governo do Estado para debater soluções de fomento e retomada das atividades econômicas em municípios do Leste Fluminense.

É no Polo GasLub que está instalada a Unidade de Processamento de Gás Natural (UPGN) do gasoduto Rota 3, que possui 355 km de extensão total, sendo 307 km referentes ao trecho marítimo e 48 km referentes ao trecho terrestre. A unidade terá capacidade de processar até 21 milhões de m³ por dia de gás natural.

“O Polo GasLub cria um cenário promissor para a atração de petroquímicas, siderúrgicas, usinas de fertilizantes, fábricas de cerâmica entre de diversas outras indústrias”, disse Silva e Luna.

Está em estudos a construção de uma usina termelétrica na região. Toda essa infraestrutura será fundamental para aumentar a oferta de gás natural no Brasil para dar mais segurança à matriz energética brasileira, contribuindo para o município de Itaboraí, para o estado do Rio de Janeiro e para todo o país.

Fim de Ano Solidário em Itambi

Com sabor de algodão-doce, pipoca, cachorro-quente e bolo confeitado, a tarde de 10 de dezembro já está marcada na memória de Ariele de Oliveira como o dia em que participou do Fim de Ano Solidário da Petrobras em Itambi. Aprendeu a fazer os laços de fita que tanto gosta e brincou de desfilar com look montado em varal de doações.

“Ela amou participar das oficinas de artesanato, teve a oportunidade de assistir uma peça de teatro, aprendeu sobre o meio ambiente e ainda vamos fazer uma consulta oftalmológica, coisas que não tínhamos acesso” conta Ivana de Oliveira, mãe da menina de 11 anos, moradora da região pesqueira de Itaboraí.

A comunidade é uma das quatro por onde passou a caravana solidária da Petrobras, que arrecadou



Dia de festa e aprendizado para crianças de comunidades próximas às nossas instalações

R\$ 23 mil em brinquedos para cerca de mil crianças carentes de áreas próximas às nossas instalações. As famílias de Itambi também receberam serviços gratuitos de cidadania e saúde.

Com a presença de voluntários do Polo GasLub, a iniciativa contou ainda com projetos socioambientais apoiados pela Petrobras, como é o caso do Uçá com a mostra itinerante “Andada

do Uçá” e oficinas de educação ambiental, além de apresentação do Teatro das Oprimidas, e da Orquestra Petrobras Sinfônica.

“Essa comunidade é uma área de influência estratégica para o GasLub, e ficamos alegres em ver esse relacionamento direto sendo construído no dia a dia” resumiu Olinta Cardoso, gerente executiva de Responsabilidade Social da Petrobras.

Obras avançam no GasLub

“Estamos deixando de ser um canteiro em obras, para nos transformarmos em uma unidade operacional”, comemora nosso gerente, Leandro Veiga, informando que avançamos mais um importante passo rumo às entregas no Polo GasLub, com a entrada em operação das subestações de energia elétrica.

O novo marco é essencial para garantir a segurança elétrica das instalações do Polo GasLub, mesmo antes de receber o primeiro gás das plataformas do pré-sal da Bacia de Santos, previsto para o próximo

ano, com a partida da Unidade de Processamento de Gás Natural (UPGN) e do gasoduto Rota 3.

Essa nova conquista já traz mudanças na rotina das equipes envolvidas, que agora se dividem em diferentes turnos para supervisionar 24 horas por dia as subestações em operação. Nosso Grupo de Planejamento Integrado (GPI) tem aplicado todas as normas de Permissão e de Segurança no Trabalho, trazendo mais segurança para nossos trabalhadores e para as comunidades do nosso entorno.

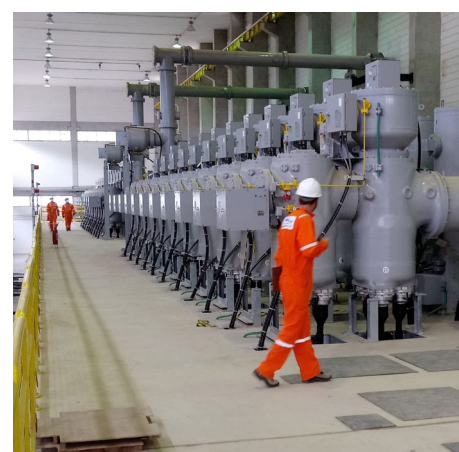

Nossas subestações de energia elétrica estão prontas para garantir a segurança de nossas instalações